

ULTIMO LIVELLO

PIRAMIDI

PIANO COPERTURA

SECONDO PIANO
E AUDITORIUM

PELLE INTERNA

PELLE ESTERNA

PRIMO PIANO

PARTIC. FISSAGGIO DIAGONALI ORIZZONTALI 20X38

SONA 1/5

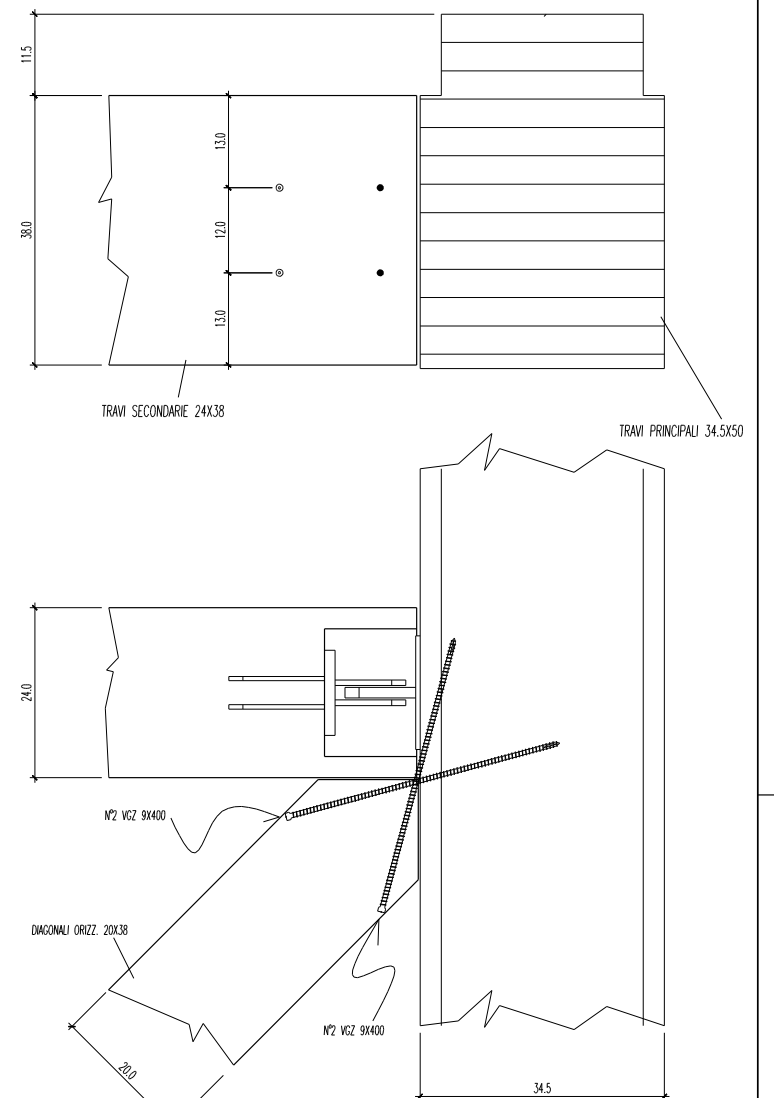

TIMBRE E FIRMA PER ACCETTAZIONE E VALIDAZIONE DELLA COMMITTENZA.	TOLLERANZE DIMENSIONALI (OVE NON SPECIFICATE): UNI EN 390 (Legno lamellare) ISO 2768-V (Altri materiali)
	ANNOTAZIONI: LE VERIFICHE DELLE QUOTE DI CANTIERE SONO A CURA DEL COMMITTENTE.
TIMBRE E FIRMA PER ACCETTAZIONE E VALIDAZIONE DELLA DIREZIONE LAVORI.	ANNOTAZIONI: L'ALBERTANI CORPORATES SpA NON RISPONDE DI EVENTUALI VARIAZIONI DI TONALITA' DEL COLORE DELL'IMPREGNANTE.
	ANNOTAZIONI: AL FINE DI UNA MIGLIORE CONSERVAZIONE DELLA STRUTTURA IN LEGNO LAMELLARE NEL TEMPO, SI CONSIGLIA DI PROTEGGERE GLI ELEMENTI ESPOSTI AGLI AGENTI ATMOSFERICI E DI EFFETTUARE MANUTENZIONI PERIODICHE.
DATA:	ANNOTAZIONI: Per il fissaggio del manto impermeabile di copertura sarà a cura del COMMITTENTE/FORNITORE, la verifica ed eventuale integrazione dell'ancoraggio degli elementi del pacchetto di copertura: (listoni, tavolato, osb, etc...)



ALBERTANI CORPORATES S.P.A.

25125 BRESCIA via Corsica, 143
www.albertani.com e-mail: info@albertani.com
Azienda certificata: ISO 9001; ISO 14001; FSC; PEFC; CE EN14080; MPA - Certificato "A"
Divisione HABITAT LEGNO: 25048 Edolo (BS) - Tel. +390364773511 - Fax +39036472449

TRATTAMENTO SUPERFICI METALLICHE	COMMITTENTE	DATA
ZINCATURA ELETTROLITICA	COMISARIATO GENERAL DE CHILE - EXPO 2015 -	03/06/2014
COLORE IMPREGNANTE STRUTTURA	OPERA	SCALE
COLORE IMPREGNANTE PERLINTO	padiglione CHILE EXPO MILANO 2015	VARIE
N° COMMESSA	OGGETTO	VISTA
P 0238	Vista assonometrica generale	OTTEGONAZIONE
AGGIORNAMENTO 1	AGGIORNAMENTO 2	TAVOLA N°
03/07/2014		1
CARTELLA FILE	PROTOCOLLO	
	C 6165	

- La società si riserva di apportare modifiche esecutive, imposte dalla evoluzione tecnologica del settore, senza obbligo di preavviso.
- A norma di legge sono vietate la riproduzione e la diffusione di tutto o parte del presente elaborato grafico.

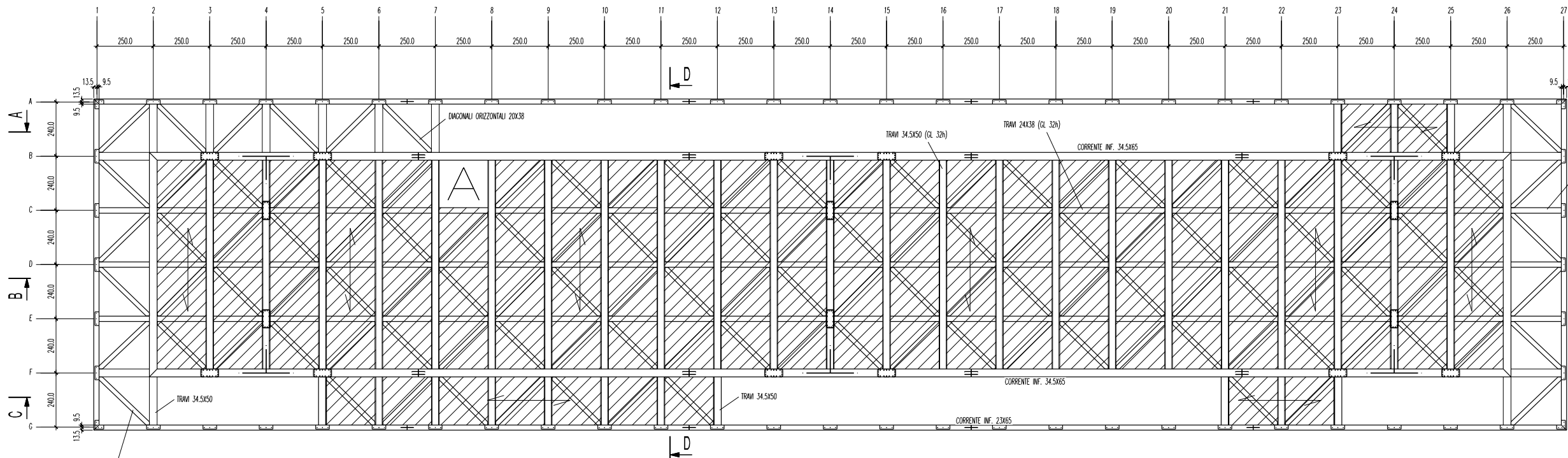

PIANTA PRIMO PIANO
SCALA 1/100

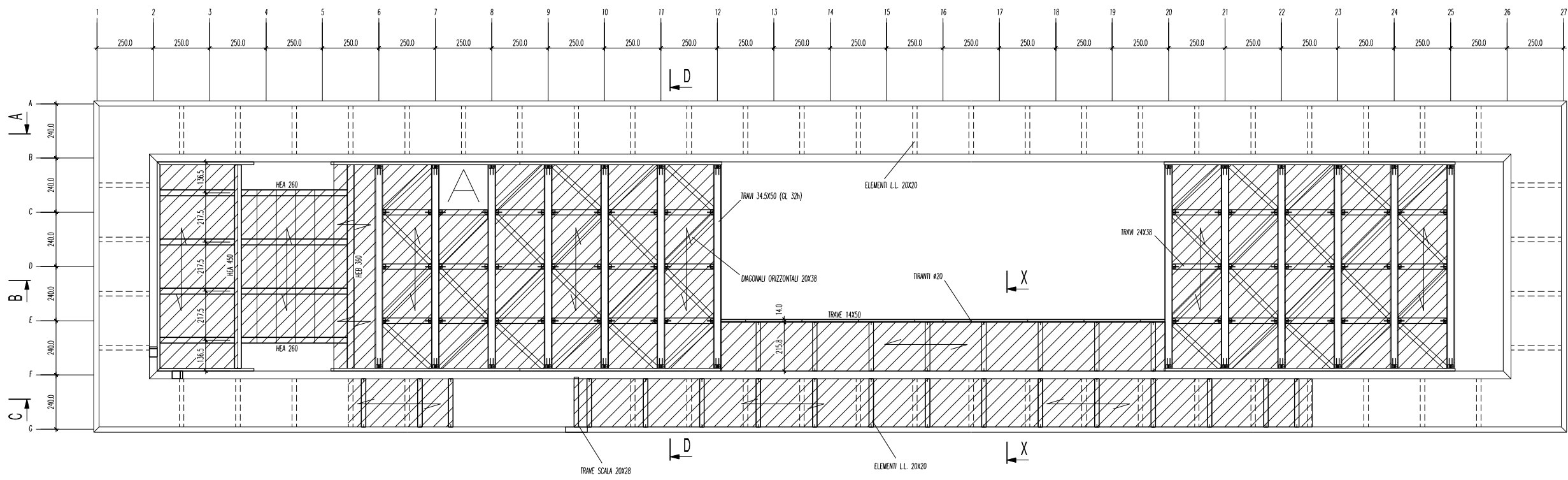
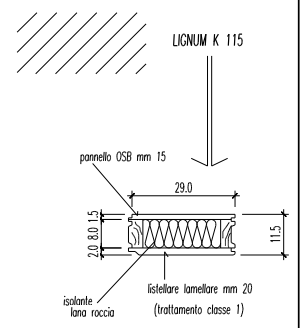

PIANTA PIANO SECONDO
E AUDITORIUM
SCALA 1/100

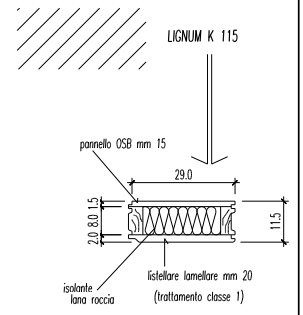



ALBERTANI CORPORATES S.P.A.
25125 BRESCIA via Corsica, 143
www.albertani.com e-mail: info@albertani.com
Azienda certificata: ISO 9001; ISO 14001; FSC; PEFC; CE EN14080; MPA - Certificato "A"
Divisione HABITAT LEGNO: 25048 Edolo (BS) - Tel. +390364773511 - Fax +39036472449

TATTAMENTO SUPERFICI METALLICHE	COMMITTENTE	DATA
ZINCATURA ELETTROLITICA	COMISARIATO GENERAL DE CHILE - EXPO 2015 -	03/06/2014
COLORE IMPREGNANTE STRUTTURA	OPERA	SCALA
	padiglione CHILE EXPO MILANO 2015	VARIE
COLORE IMPREGNANTE PERINTO	OGGETTO	VISTA
	Pianta piano primo Pianta piano secondo e auditorium	
N° COMMESSA	AGGIORNAMENTO 1	AGGIORNAMENTO 2
P 0238	03/07/2014	CARTELLA FILE
		PROTOCOLLO
		C 6165

TIMBRO E FIRMA PER ACCETTAZIONE E VALIDAZIONE DELLA COMMITTENZA:	TOLLERANZE DIMENSIONALI (OVE NON SPECIFICATE): UNI EN 390 (Legno lamellare) ISO 2768-V (Altri materiali)
DATA:	ANNOZZAZIONE: LE VERIFICHE DELLE QUOTE DI CANTIERE SONO A CURA DEL COMMITTENTE.
TIMBRO E FIRMA PER ACCETTAZIONE E VALIDAZIONE DELLA DIREZIONE LAVORI:	ANNOZZAZIONE: L'ALBERTANI CORPORATES SpA NON RISPONDE DI EVENTUALI VARIAZIONI DI TONALITA' DEL COLORE DELL'IMPREGNANTE.
DATA:	ANNOZZAZIONE: AL FINE DI UNA MIGLIORE CONSERVAZIONE DELLA STRUTTURA IN LEGNO LAMELLARE NEL TEMPO, SI CONSIGLIA DI PROTEGGERE GLI ELEMENTI ESPOSTI AGLI AGENTI ATMOSFERICI E DI EFFET TURE MANUTENZIONI PERIODICHE. ANNOZZAZIONE: Per il fissaggio del manto impermeabile di copertura sarà a cura del COMMITTENTE/FORNITORE, la verifica ed eventuale integrazione dell'ancoraggio degli elementi del pacchetto di copertura: (listoni, tavolato, osb, etc...)

- La società si riserva di apportare modifiche esecutive, imposte dalla evoluzione tecnologica del settore, senza obbligo di preavviso.
- A norma di legge sono vietate la riproduzione e la diffusione di tutto o parte del presente elaborato grafico.

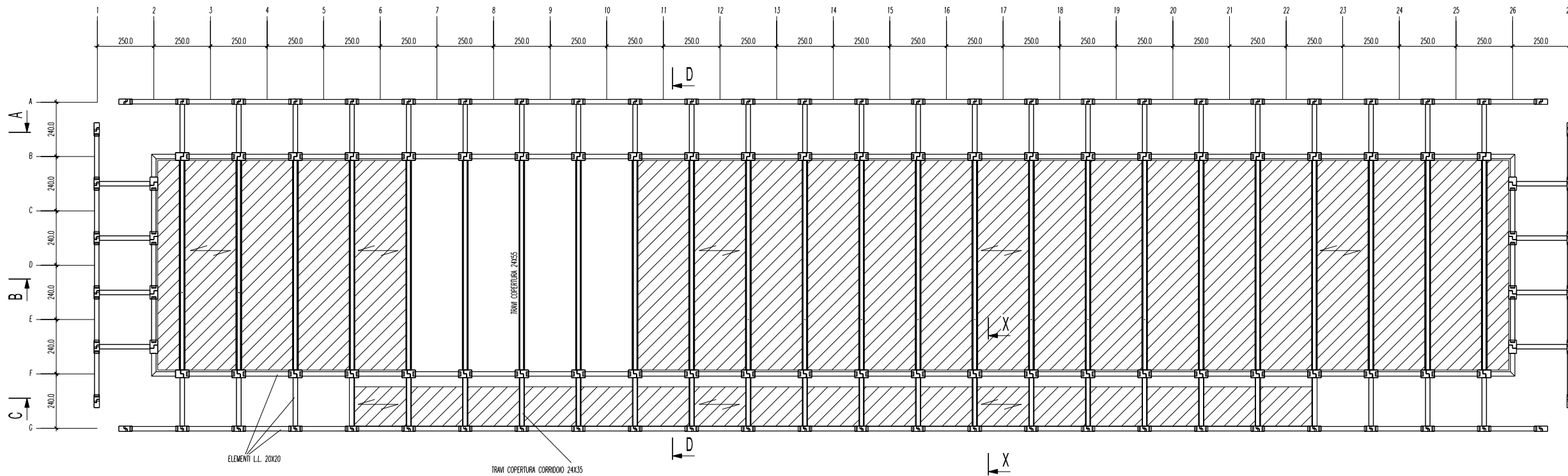

PIANTA PIANO COPERTURA
SCALA 1/100

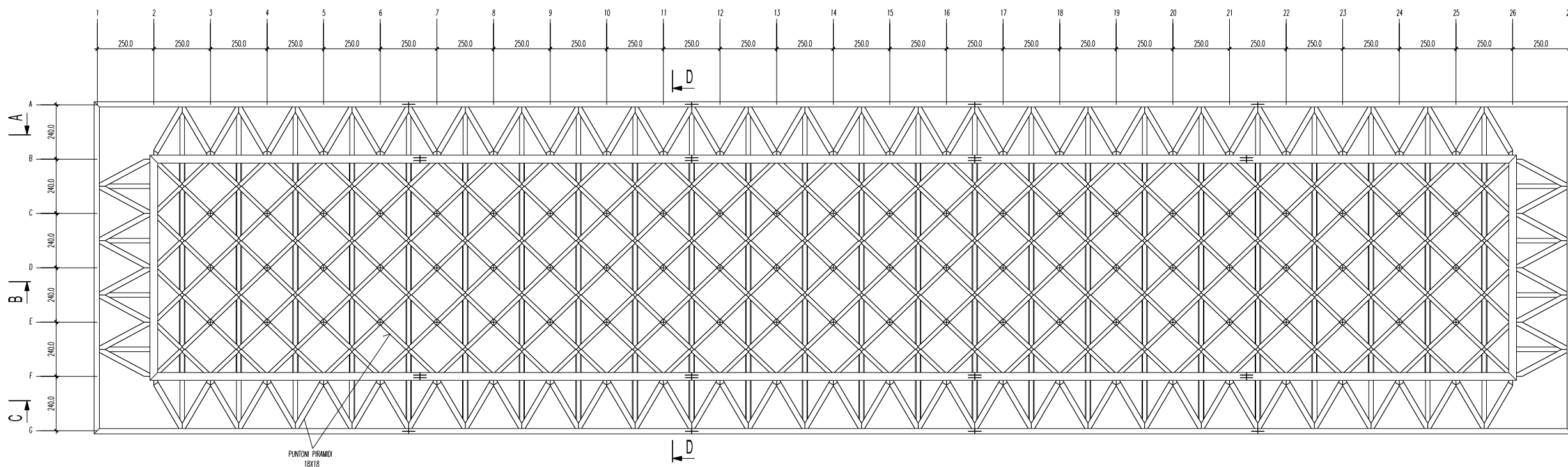
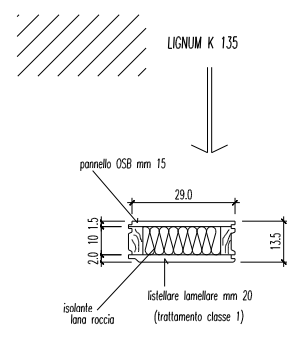

PIANTA PIRAMIDI
SCALA 1/100



ALBERTANI CORPORATES S.P.A.
25125 BRESCIA via Corsica , 143
www.albertani.com e-mail: info@albertani.com
Azienda certificata: ISO 9001; ISO 14001 ; FSC ; PEFC ; CE EN14080 ; MPA - Certificato "A"
Divisione HABITAT LEGNO: 25048 Edolo (BS) - Tel. +390364773511 - Fax +39036472449

TRATTAMENTO SUPERFICI METALLICHE		COMMITTENTE	DATA
ZINCATURA ELETTROLITICA		COMISARIATO GENERAL DE CHILE - EXPO 2015 -	03/06/2014
COLORE IMPREGNANTE STRUTTURA	OPERA	padiglione CHILE EXPO MILANO 2015	SCALA VARIE
COLORE IMPREGNANTE PERINTO	OGGETTO	Pianta piano copertura Pianta piramidi	VISTA DISEGNATORE m.m.
N° COMMESSA P 0238	AGGIORNAMENTO 1 03/07/2014	AGGIORNAMENTO 2	TAVOLA N° 3
CARTELLA FILE			PROTOCOLLO C 6165

TIMBRO E FIRMA PER ACCETTAZIONE E VALIDAZIONE DELLA COMMITTENZA:	TOLLERANZE DIMENSIONALI (OVE NON SPECIFICATE): UNI EN 390 (Legno lamellare) ISO 2768-V (Altri materiali)
	ANNOTAZIONE: LE VERIFICHE DELLE QUOTE DI CANTIERE SONO A CURA DEL COMMITTENTE.
	ANNOTAZIONE: L'ALBERTANI CORPORATES SpA NON RISPONDE DI EVENTUALI VARIAZIONI DI TONALITA' DEL COLORE DELL'IMPREGNANTE.
DATA:	
TIMBRO E FIRMA PER ACCETTAZIONE E VALIDAZIONE DELLA DIREZIONE LAVORI:	ANNOTAZIONE: AL FINE DI UNA MIGLIORE CONSERVAZIONE DELLA STRUTTURA IN LEGNO LAMELLARE NEL TEMPO, SI CONSIGLIA DI PROTEGGERE GLI ELEMENTI ESPOSTI AGLI AGENTI ATMOSFERICI E DI EFFETTUARE MANUTENZIONI PERIODICHE.
	ANNOTAZIONE: Per il fissaggio del manto impermeabile di copertura sarà a cura del COMMITTENTE/FORNITORE, la verifica ed eventuale integrazione dell'ancoraggio degli elementi del pacchetto di copertura: (listoni, tavolato, osb, etc...)
DATA:	

- La società si riserva di apportare modifiche esecutive, imposte dalla evoluzione tecnologica del settore, senza obbligo di preavviso.
- A norma di legge sono vietate la riproduzione e la diffusione di tutto o parte del presente elaborato grafico.

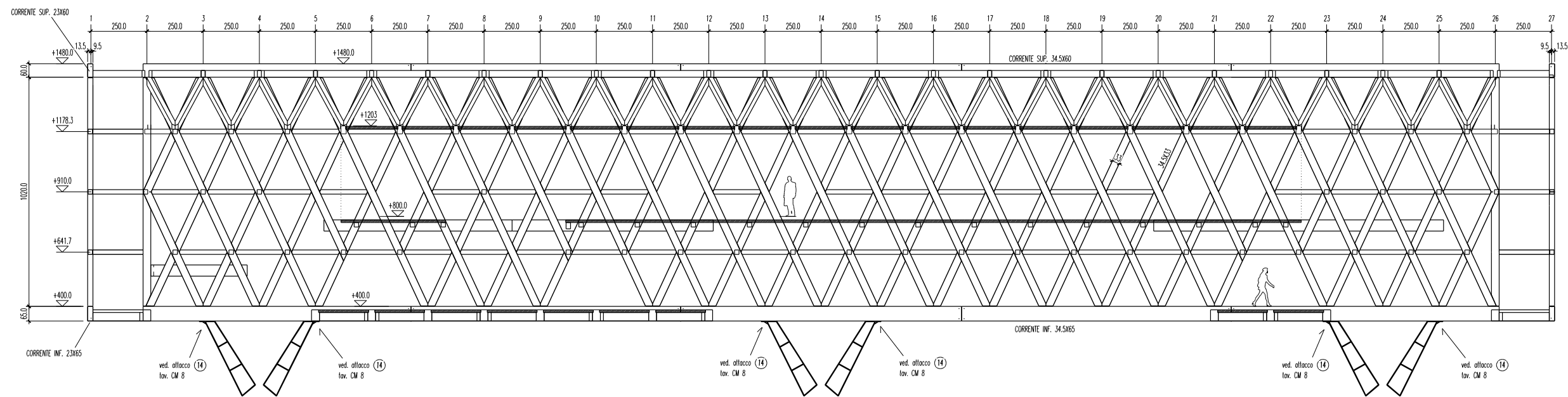

sez. C-C

SCALA 1/100

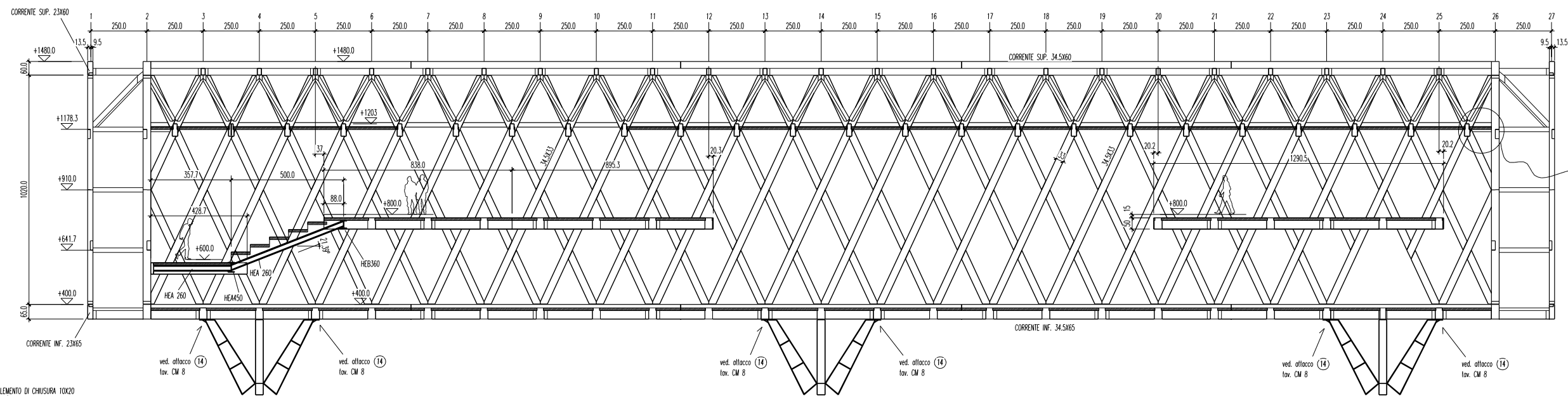

sez. B-B

SCALA 1/100

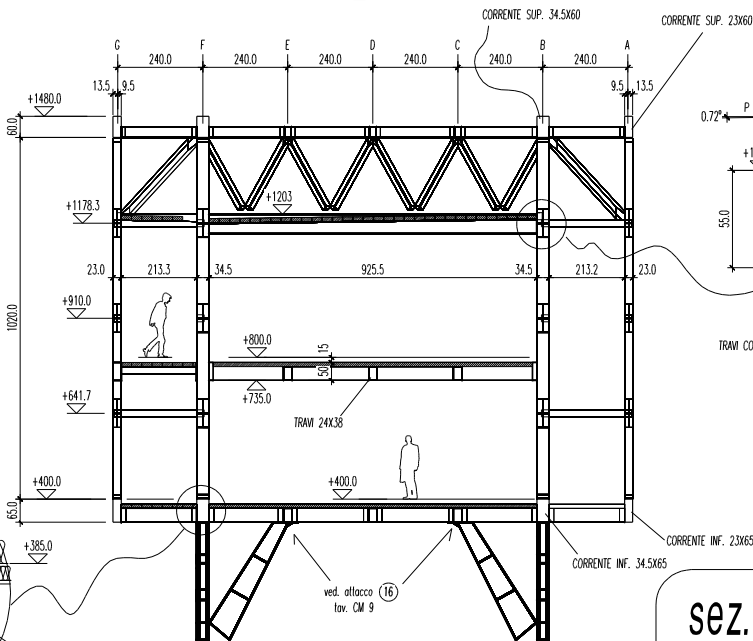
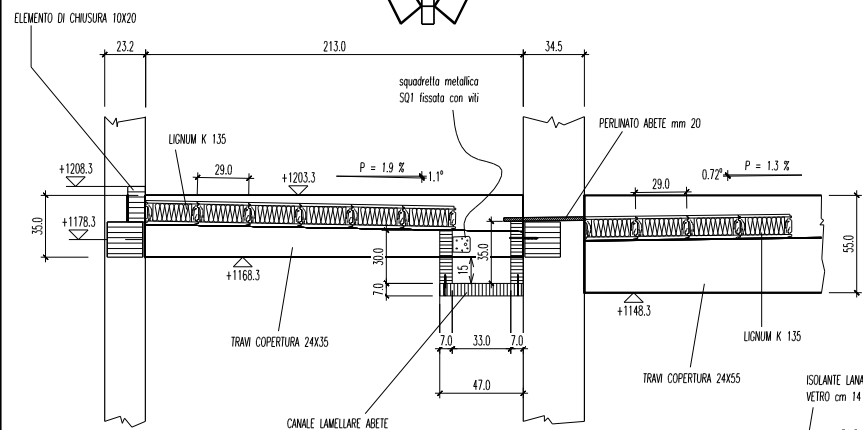
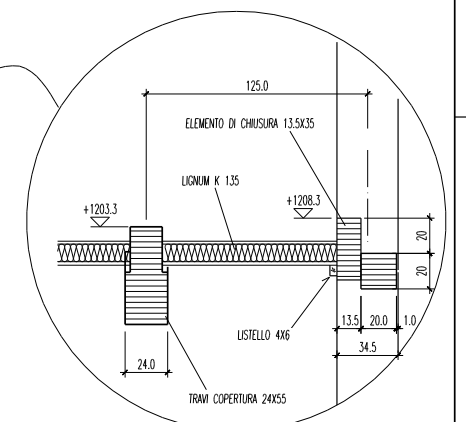

sez. D-D

SCALA 1/100

TIMBRO E FIRMA PER ACCETTAZIONE E VALIDAZIONE DELLA COMMITTENZA:		TOLLERANZE DIMENSIONALI (ONS NON SPECIFICATE):	
		UNI EN 390 (Legno lamellare)	
		ISO 2768-V (Altri materiali)	
		LE VERIFICHE DELLE QUOTE DI CANTIERE SONO A CURA DEL COMMITTENTE.	
		L'ALBERTANI CORPORATES SpA NON RISPONDE DI EVENTUALI VARIAZIONI DI TONALITA' DEL COLORE DELL'IMPREGNANTE.	
DATA:		AL FINE DI UNA MIGLIORE CONSERVAZIONE DELLA STRUTTURA IN LEGNO LAMELLARE NEL TEMPO, SI CONSIGLIA DI PROTEGGERE GLI ELEMENTI ESPOSTI AGLI AGENTI ATMOSFERICI E DI EFFETTUARE MANUTENZIONI PERIODICHE.	
TIMBRO E FIRMA PER ACCETTAZIONE E VALIDAZIONE DELLA DIREZIONE LAVORI:		Per il fissaggio del manto impermeabile di copertura sarà a cura del COMMITTENTE/FORNITORE, la verifica ed eventuale integrazione dell'ancoraggio degli elementi del pacchetto di copertura: listoni, tavolato, osb, etc...	
DATA:			

 ALBERTANI CORPORATES S.P.A. 25125 BRESCIA via Corsica, 143 www.albertani.com e-mail: info@albertani.com Azienda certificata: ISO 9001; ISO 14001; FSC; PEFC; CE EN14080; MPA - Certificato "A" Divisione HABITAT LEGNO: 25048 Edolo (BS) - Tel. +390364773511 - Fax +39036472449		DATA	03/06/2014
TATTAMENTO SUPERFICI METALLICHE	COMMITTENTE	SCALA	VARIE
ZINCATURA ELETTROLITICA	COMISARIATO GENERAL DE CHILE - EXPO 2015 -	VISTA	
COLORE IMPREGNANTE STRUTTURA	OPERA	DISEGNATORE	m.m.
COLORE IMPREGNANTE PERLATO	OGGETTO	TAVOLA N°	5
	padiglione CHILE EXPO MILANO 2015		
	Sezioni B-B, C-C, D-D		
N° COMMESSA	AGGIORNAMENTO 1	AGGIORNAMENTO 2	CARTELLA FILE
P 0238	03/07/2014		
			PROTOCOLLO
			C 6165

- La società si riserva di apportare modifiche esecutive, imposte dalla evoluzione tecnologica del settore, senza obbligo di preavviso.
- A norma di legge sono vietate la riproduzione e la diffusione di tutto o parte del presente elaborato grafico.

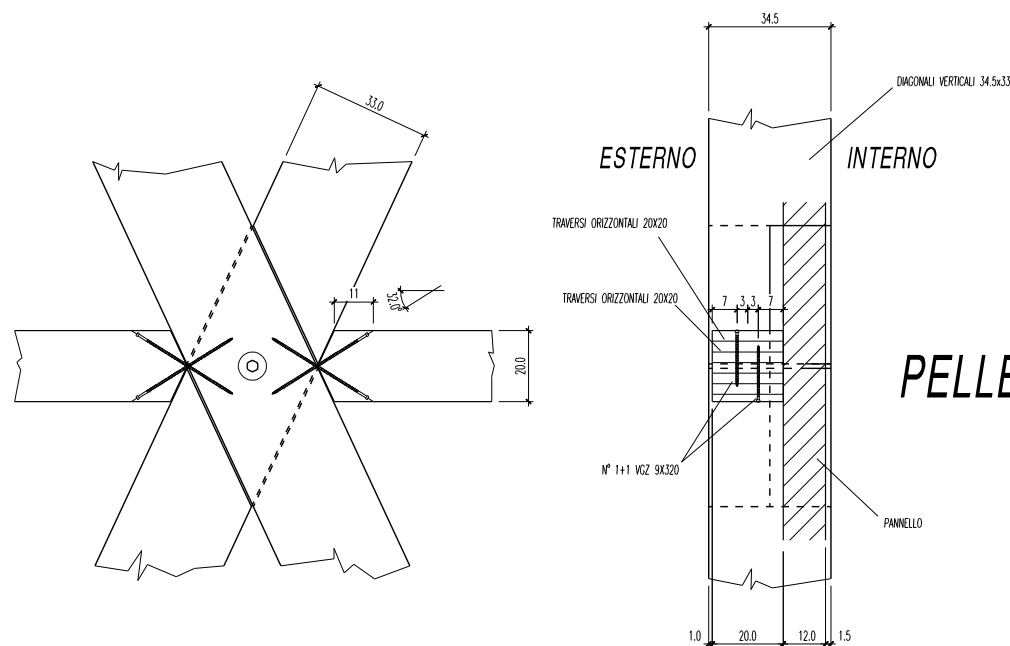
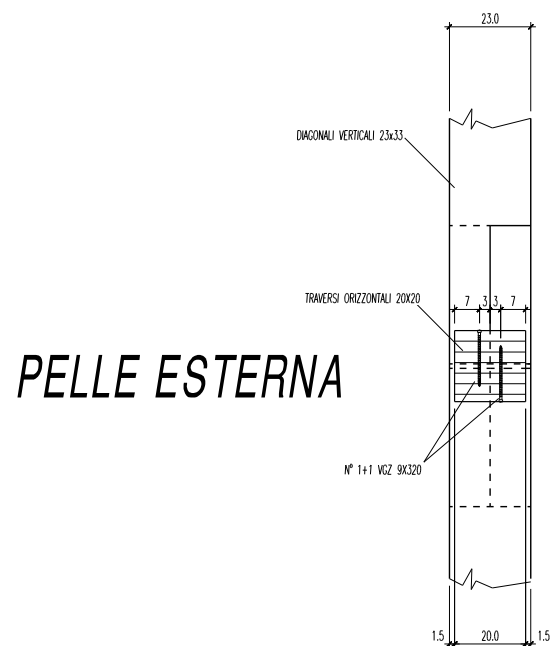
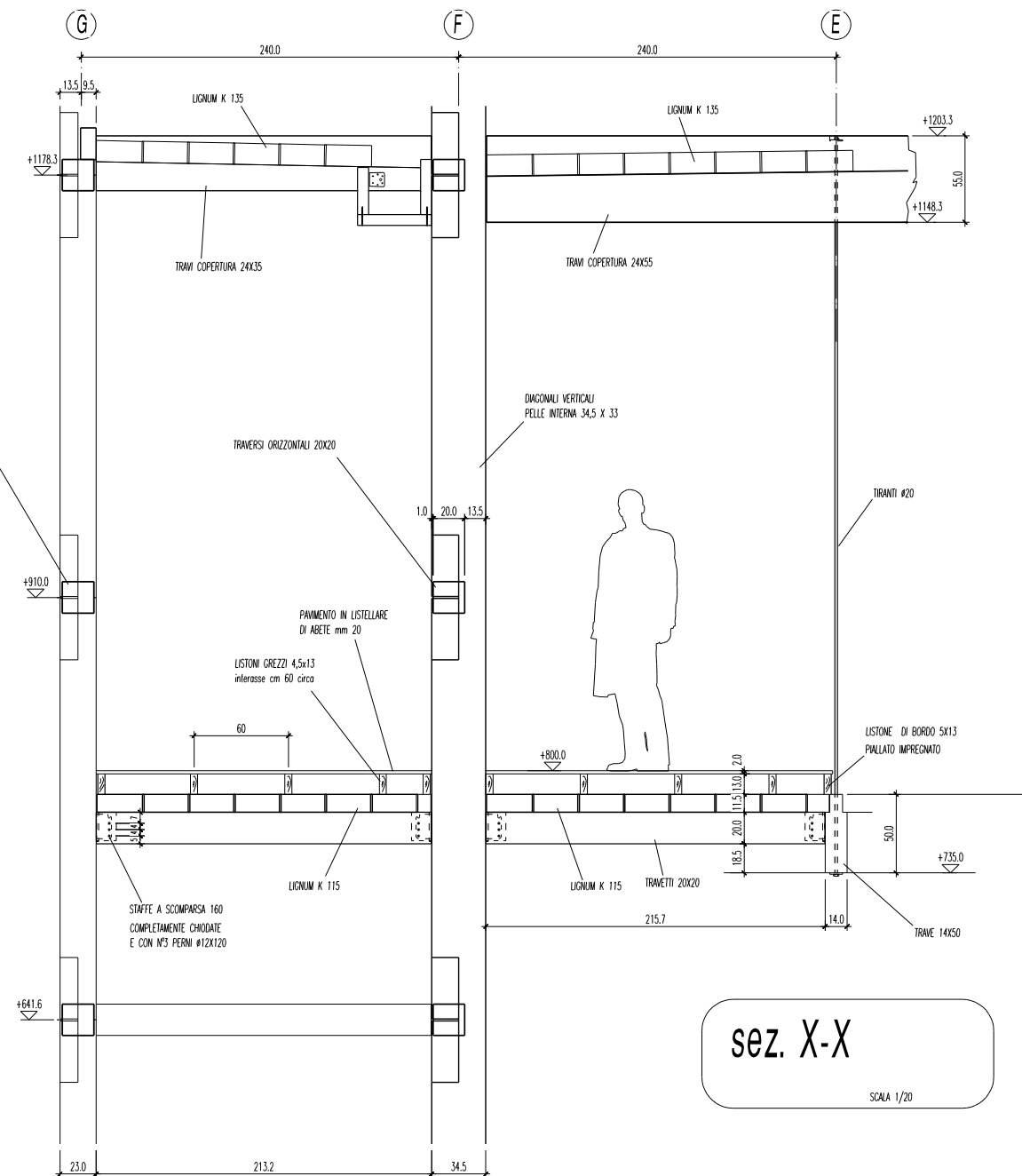
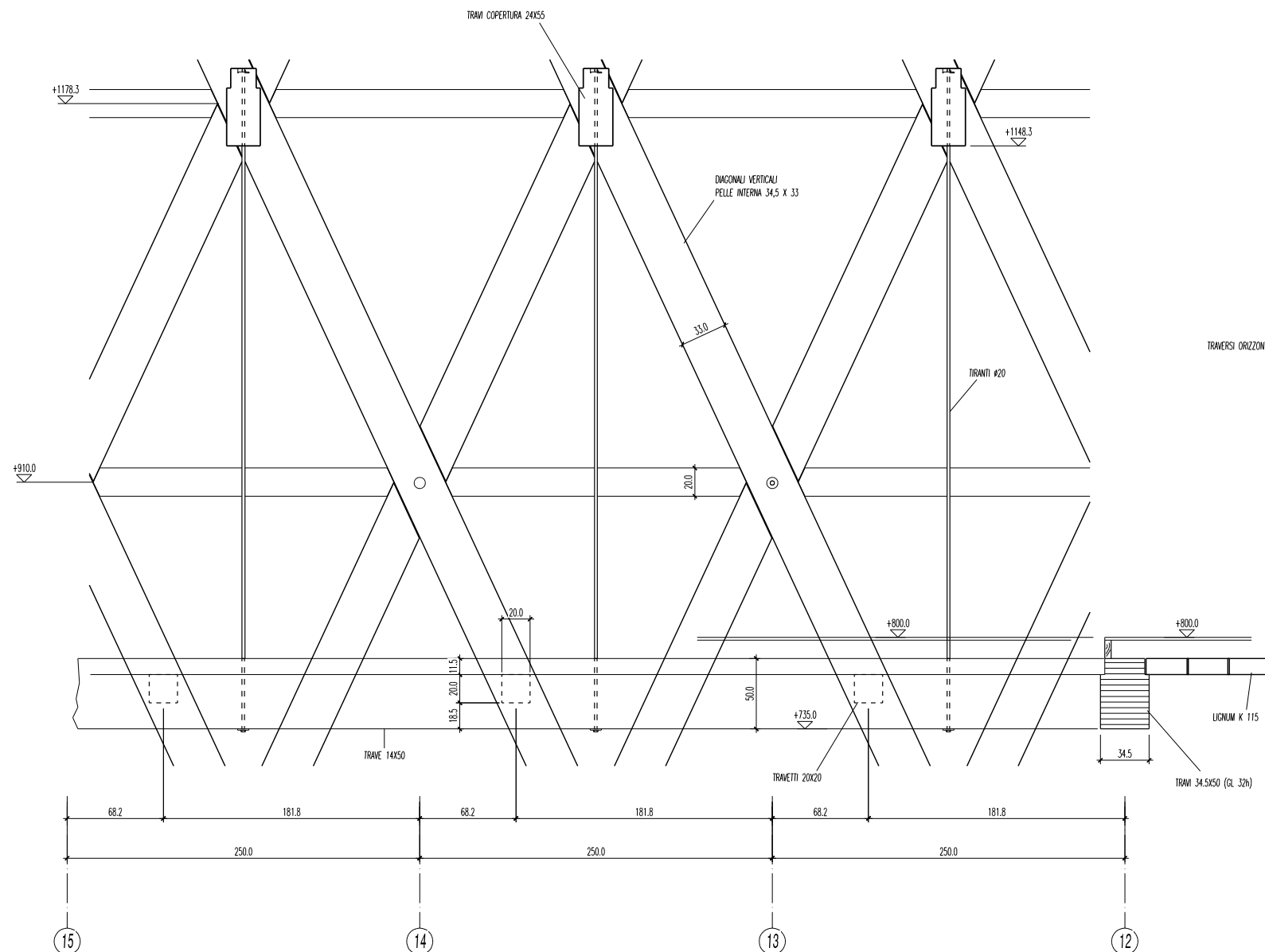

TIMBRO E FIRMA PER ACCETTAZIONE E VALIDAZIONE DELLA COMMITTENZA:	TOLLERANZE DIMENSIONALI (OVE NON SPECIFICATE): UNI EN 390 (Legno lamellare) ISO 2768-V (Altri materiali)
	ANNOTAZIONI: LE VERIFICHE DELLE QUOTE DI CANTIERE SONO A CURA DEL COMMITTENTE.
	ANNOTAZIONI: L'ALBERTANI CORPORATES SpA NON RISPONDE DI EVENTUALI VARIAZIONI DI TONALITA' DEL COLORE DELL'IMPREGNANTE.
	ANNOTAZIONI: AL FINE DI UNA MIGLIORE CONSERVAZIONE DELLA STRUTTURA IN LEGNO LAMELLARE NEL TEMPO, SI CONSIGLIA DI PROTEGGERE GLI ELEMENTI ESPOSTI AGLI AGENTI ATMOSFERICI E DI EFFETTUARE MANUTENZIONI PERIODICHE.
DATA:	ANNOTAZIONI: Per il fissaggio del manto impermeabile di copertura sarà a cura del COMMITTENTE/FORNITORE, la verifica ed eventuale integrazione dell'ancoraggio degli elementi del pacchetto di copertura: listoni, tavolato, osb, etc...
TIMBRO E FIRMA PER ACCETTAZIONE E VALIDAZIONE DELLA DIREZIONE LAVORI:	ANNOTAZIONI:
DATA:	

ALBERTANI CORPORATES S.P.A. 25125 BRESCIA via Corsica, 143 www.albertani.com e-mail: info@albertani.com Azienda certificata: ISO 9001; ISO 14001; FSC; PEFC; CE EN14080; MPA - Certificato "A" Divisione HABITAT LEGNO: 25048 Edolo (BS) - Tel. +390364773511 - Fax +39036472449		DATA	03/06/2014
TATTAMENTO SUPERFICI METALLICHE	COMMITTENTE	SCALA	VARIE
ZINCATURA ELETTROLITICA	COMISARIATO GENERAL DE CHILE - EXPO 2015 -	VISTA	
COLORE IMPREGNANTE STRUTTURA	OPERA	DISEGNATORE	m.m.
COLORE IMPREGNANTE PERLATO	OGGETTO	TAVOLA N°	6
	Sezione X-X Fissaggio traversi (pelle int. e pelle est.)	PROTOCOLLO	C 6165
N° COMMESSA	AGGIORNAMENTO 1	AGGIORNAMENTO 2	CARTELLA FILE
P 0238	03/07/2014		

- La società si riserva di apportare modifiche esecutive, imposte dalla evoluzione tecnologica del settore, senza obbligo di preavviso.
- A norma di legge sono vietate la riproduzione e la diffusione di tutto o parte del presente elaborato grafico.